



## OPĆINA MATULJI



### **Plan rada zimske službe za sezonu 2017 / 2018.god.**

Jurdani  
listopad 2017.god.

## **UVOD**

Radna jedinica "Održavanje" u sastavu "KOMUNALAC" d.o.o. JURDANI, na području Općine Matulji održava 104,07km nerazvrstanih cesta.

Obzirom na tehničke karakteristike cesta i prometni značaj prometnih pravaca, ovim Planom se utvrđuju :

### **1.PRIPREMNI RADOVI**

### **2.MJESTO PRIPRAVNOSTI ZIMSKE SLUŽBE**

### **3.STUPNJEVI PRIPRAVNOSTI ZIMSKE SLUŽBE**

### **4.REDOSLJED I PRVENSTVO IZVOĐENJA RADOVA PRILIKOM ODRŽAVANJA CESTA U ZIMSKIM UVJETIMA I IZVJEŠĆIVANJE O STANJU NA CESTAMA**

### **5.FINANCIRANJE ZIMSKE SLUŽBE**

## **1.PRIPREMNI RADOVI**

### **1.1.PRIPREMNI RADOVI KOJI SU OBAVLJENI ILI SU U TIJEKU**

- pregled i popravak vozila i opreme koja se uključuju u rad zimske službe sa popunom potrebne opreme i servisom za zimske uvjete, nabavka potrebnih znakova radova na cesti
- osiguranje potrebnih količina posipala - soli i rizle :

### **1.2.DOBAVA I DEPONIRANJE MATERIJALA NA LOKACIJI JURDANI 50b, JURDANI**

- |  |     |      |    |
|--|-----|------|----|
| 1. Na deponiju je uskladištena rizla (4 – 8 mm)        | cca | m3   | 90 |
| tijekom studenog i prosinca neophodno je dopremiti još | cca | m3   | 60 |
| 2. Na deponiju je uskladištena sol                     | cca | tona | 45 |
| tijekom studenog i prosinca neophodno je dopremiti još | cca | tona | 65 |
3. Na nerazvrstanim cestama Općine Matulji, sukladno Planu razvoza rizle soli, izvršit će se deponiranje uz kolničke trake i na deponije traktorista.

### **1.3.PLAN RAZVOZA I DOPUNE RIZLE I SOLI**

#### **1.3.1.PLAN RAZVOZA I DOPUNE RIZLE I SOLI NA NERAZVRSTANE CESTE OPĆINE MATULJI**

A	RIZLA m <sup>3</sup>	SOL (vreća)
MUNE – KROZ SELO	8	6
ŽEJANE – KROZ SELO	4	5
<b>UKUPNO:</b>	<b>12</b>	<b>11</b>

B	RIZLA m <sup>3</sup>	SOL (vreća)
PASJAK – KROZ SELO	5	5
BRCE – KROZ SELO	4	5
<b>UKUPNO:</b>	<b>9</b>	<b>10</b>

C	RIZLA m <sup>3</sup>	SOL (vreća)
LIPA – KROZ SELO	4	4
RUPA – KROZ SELO	4	4
<b>UKUPNO:</b>	<b>8</b>	<b>8</b>

D	RIZLA m <sup>3</sup>	SOL (vreća)
ZALUKI	2	2
PERKA	1	2
ZVONEČA - ŠKRAPNA	6	4
ZVONEČA - SUŠNJI	2	4
SUŠNJI - ZDEMER	2	3
ZDEMER - KRIVA	2	1
ZVONEČA - groblje	1	2
<b>UKUPNO:</b>	<b>16</b>	<b>18</b>

E	RIZLA m <sup>3</sup>	SOL (vreća)
VELI BRGUD	3	5
MALI BRGUD	2	2
groblje BREŠČA – škola	1	2
PERMANI - GRGUCI	1	2
RUŽIČI - POLJANE	1	2
<b>UKUPNO:</b>	<b>8</b>	<b>13</b>

F	RIZLA m <sup>3</sup>	SOL (vreća)
BOŽINIČI – FRANIČI - BRAJANI	2	5
MAVRIČI - OBADI	2	5
JUŠIČI – KORENSKO - škola	2	5
Radna zona – VELETRŽNICA MATULJI	1	5
NOVO NASELJE - JUŠIČI	1	2
VLAHOV BREG – do nadhodika	2,5	10
<b>UKUPNO:</b>	<b>10,5</b>	<b>32</b>

G	RIZLA m <sup>3</sup>	SOL (vreća)
BIŠKUPI – KUĆELI	2	2
KUĆELI – ČRNČIČI - RUKAVAC	2	2
JURINIČI - BIŠKUPI	1	2
IVANIČI	1	2
MIHELIČI - RUKAVAC	1	3
MOHORIČI	1	3
TRTNI - OSOJNAKI	2	3
<b>UKUPNO:</b>	<b>10</b>	<b>17</b>

H	RIZLA m <sup>3</sup>	SOL (vreća)
BREGI - BRNČIČI	2	2
BREGI – STANIČI RUKAVAC	3	4
BREGI - ANĐELI	2	2
BREGI - POŠČIČI	2	2
RUKAVAC - ANDRETIČI	2,5	4
RUKAVAC - PERČIČI	2	4
RUKAVAC - MAMIČI	2	4
RUKAVAC – KRUJCI – ANDREIČI - MIRINA	5	5
RUKAVAC - groblje	2,5	4
RUKAVAC - SUŠNJI	2	4
RUKAVAC – KALIČ – LISINSKA CESTA	2,5	4
<b>UKUPNO:</b>	<b>27,5</b>	<b>39</b>

A+B+C+D+E+F+G+H	RIZLA m <sup>3</sup>	SOL (vreća)
<b>SVEUKUPNO:</b>	<b>101</b>	<b>148</b>

### 1.3.2.PLAN RAZVOZA I DOPUNE RIZLE I SOLI ZA RAD KOOPERANATA – TRAKTORISTA NA NERAZVRSTANIM CESTAMA OPĆINE MATULJI

A	RIZLA m <sup>3</sup>	SOL (vreća)
MALE I VELE MUNE, ŽEJANE	30	60
RUPA, LIPA	20	40
BREŠCA, MALI BRGUD, ZALUKI	12	20
ŠKALNIŠKI, VARLJENI	6	12
RUKAVAC – KUČELI	12	20
ŠKRAPNA, ZVONEČA, KRIVA, PERKA	18	25
<b>SVEUKUPNO:</b>	<b>98</b>	<b>177</b>

## **2.MJESTO PRIPRAVNOSTI ZIMSKE SLUŽBE**

Za održavanje prometnica na području Općine Matulji u zimskim uvjetima mjesto pripravnosti je

**"KOMUNALAC" d.o.o. JURDANI, Jurdani 50 B, 51 213 Jurdani**

**Telefon – centrala: 051 / 505 201**

Zimskom službom rukovodi rukovoditelj radne jedinice "Održavanje" ili po direktoru ovlaštena osoba (voditelj, poslovođa), uz suradnju sa učesnicima u koordinaciji zimske službe za Općinu Matulji, kao i sa ostalim čimbenicima izvan poduzeća.

### **2.1.OPREMA ZIMSKE SLUŽBE**

2.1.1."Komunalac"d.o.o. Jurdani za održavanje prometnica u zimskim uvjetima raspolaže sa niže navedenim vozilima i opremom:

<b>UNIMOG</b> /pluženje i posipavanje/	<b>kom</b>	<b>2</b>
<b>BREMACH</b> /pluženje i posipavanje/	<b>kom</b>	<b>2</b>
<b>MAN TGM 18/280</b> /pluženje i posipavanje/	<b>kom</b>	<b>1</b>
<b>TRAKTOR EUROWOLF</b> /pluženje i posipavanje/	<b>kom</b>	<b>1</b>
<b>ROVOKOPAČ – UTOVARIVAČ JCB 2CX</b> /utovar i interventno pluženje/	<b>kom</b>	<b>1</b>
<b>ROVOKOPAČ JCB 803</b> /utovar/	<b>kom</b>	<b>1</b>
<b>SNJEŽNI PLUG</b>	<b>kom</b>	<b>5</b>
<b>SNJEŽNA RALICA</b>	<b>kom</b>	<b>1</b>
<b>SILOSNI POSIPAČ</b>	<b>kom</b>	<b>5</b>
<b>VUČNI POSIPAČ</b>	<b>kom</b>	<b>1</b>
<b>KAMIONET</b> /ručno čišćenje i posipanje/	<b>kom</b>	<b>4</b>
<b>INTERVENCIJSKI POSIPAČI</b>	<b>kom</b>	<b>2</b>
<b>TERENSKO VOZILO LADA NIVA</b> /rukovođenje i prijevoz radnika/	<b>kom</b>	<b>1</b>
<b>TERENSKO VOZILO FIAT PANDA</b> /rukovođenje i nadzor/	<b>kom</b>	<b>1</b>

2.1.2. Kooperanti torktoristi za održavanje seoskih puteva u zimskim uvjetima raspolazu sa šest traktora za svoja područja jednim utovarivačem. Kooperantima će biti dopremljena posipala od strane Komunalaca d.o.o. Jurdani prema planu razvoza i potrebama istih.

Navedena vozila i strojevi osim što su angažirana za obavljanje djelatnosti zimske službe za Općinu Matulji, obavljaju i djelatnost zimske službe za Grad Opatiju i Općinu Lovran, te su stoga dostatni za održavanje nerazvrstanih cesta u uvjetima prosječnih, odnosno normalnih oborina i poledice za ovo podneblje.

Na putevima i gradskim ulicama manjih gabarita, gdje nije moguće intervenirati navedenom mehanizacijom, održavanje će se izvoditi ručno, prema mogućnostima angažiranja djelatnika i prema prioritetima, a na seoskim putevima ugovoreni mjesni traktoristi.

## 2.2. POPIS RADNIKA KOJI UČESTVUJU U RADU ZIMSKE SLUŽBE

1. Oliver Kinkela, rukovoditelj	712-436	mob.	099 3132280
2. Moreno Negrić, voditelj	291-532	mob.	099 3132217
3. Boris Ivandić, poslovođa	706-006	mob.	099 3132216
4. Damir Mihelić, poslovođa	275-751	mob.	099 3132281
5. Denis Sušanji, ophodar	275-359	mob.	099 3132286
6. Daniel Pošćić, strojar		mob.	091 5853140
7. Hari Mender, vozač - strojar		mob.	099 3132290
8. Alen Kosmić, vozač - strojar		mob.	099 3132283
9. Damir Sergo, vozač - strojar		mob.	091 9501062
10. Sandi Dušić, vozač - strojar		mob.	099 3132287
11. Damir Kršul, asfalter	279-467	mob.	095 9047873
12. Silvano Jakotić, asfalter		mob.	099 3133002
13. Dejan Krajcar, asfalter		mob.	091 9379841
14. Ivo Mičić, cestar	292-188	mob.	098 9955966
15. Dorijan Brižan, cestar		mob.	098 1326714
16. Duško Petrović, cestar		mob.	095 5372500
17. Lino Štambulić, cestar	734-149	mob.	092 1709892
18. Josip Črnjarić, cestar		mob.	091 2769488
19. Marko Pezelj, cestar	277-381	mob.	091 5964074
20. Ivan Janjetić, cestar		mob.	099 3132285
21. Marin Štemberger, cestar		mob.	091 7836383
22. Željko Aničić, bravar	708-022		
23. Marko Mihalić, bravar		mob.	091 2944413
24. Dragan Baričević, voditelj voznog parka		mob.	099 3132222
25. Hari Priskić, automehaničar		mob.	099 3132229
26. Bojan Vidmar, autoelektričar		mob.	099 3132977
27. Kristijan Host, automehaničar	274-788	mob.	099 3132269
28. Igor Tomažić, skladištar	711-625	mob.	099 3132201

Djelatnici sa popisa zimske službe angažiraju se za rad u zimskoj službi prema stupnju nepogode, a dužni su se po pozivu pretpostavljenog odmah javiti na posao u poduzeće, Komunalac d.o.o. Jurdani, Jurdani 50 b.

Popis traktorista:

Vele Mune, Male Mune, Žejane – "DOV" d.o.o., Slavko Zadković, 091 17 08 951  
 Brešca, Grguci, Mali Brgud, Veli Brgud, Zaľuki, Zvoneća, Sušanji, Škrapna, Zdemer, Kriva, Gašpari, Perka  
 – Ivan Grbac, 091 76 08 586, Matko 091 933 82 01  
 Škalniški, Varljeni, Puži – Kristijan Tancabel, 098 16 88 324  
 Kućeli, Barbići, Ivanići, Črnčići, Biškupi, Mohorići, Rošići, Palihi – Doris Mihelić Grabar, 098 38 79 99  
 Lipa, Rupa – Emil Sanković, 098 136 783; 051 732 472

### **3. STUPNJEVI PRIPRAVNOSTI ZIMSKE SLUŽBE**

#### **3.1. PRVI STUPANJ PRIPRAVNOSTI**

**1a)** Dežurstvo van zimske baze uvodi se kada to vremenske prilike zahtijevaju, a u ovisnosti i na temelju dnevnih podataka Državnog hidrometeorološkog zavoda, i na (pismeni-usmeni) zahtjev učesnika u koordinaciji zimske službe za Općinu Matulji.

**U 1a) stupnju pripravnosti zimske službe angažirati će se 12 djelatnika i to:**

2 tehnička lica  
4 radnika  
2 vozača  
1 strojar  
1 bravar  
1 mehaničar  
1 autoelektričar

Dežurstvo iz točke 1a) plaćati će se po Planu zimskog održavanja nerazvrstanih cesta za dežurstvo van zimske baze.

**1b)** Dežurstvo u bazi zimske službe Komunalac d.o.o.Jurdani uvodi se u trenutku kada postoji visoka mogućnost pojave padalina uz vršenje preventivnog posipavanja prema potrebi, a u ovisnosti i na temelju dnevnih podataka Državnog hidrometeorološkog zavoda, te na (pismeni – usmeni) zahtjev učesnika u koordinaciji zimske službe za Općinu Matulji.

**U 1b) stupnju pripravnosti zimske službe angažirati će se ekipa od 9 djelatnika i to:**

1 tehničko lice  
2 radnika  
2 vozača  
1 strojar  
1 mehaničar  
1 autoelektričar  
1 bravar

Dežurstvo iz točke 1b) plaćati će se po Planu zimskog održavanja nerazvrstanih cesta za dežurstvo u bazi zimske službe.

Pripravnosti i dežurstva uvode se najkasnije do 13 sati radnog dana na najmanje 16 sati odnosno do početka redovnog radnog vremena.

Tjedni i mjesečni meteorološki podaci služiti će za pripremanje ljudstva i tehnike za moguće intervencije u tijeku određenog perioda.



### 3.2. DRUGI STUPANJ PRIPRAVNOSTI

Drugi stupanj pripravnosti uvodi se nakon početka padanja snijega, odnosno stvaranju poledice kada se ne predviđa dulje padanje snijega.

Poslovođa ovisno o stanju kolnika obavještava operativnog rukovoditelja o stanju na cestama, te ovaj uvodi drugi stupanj pripravnosti i navedeno stanje upisuje se u građevinski dnevnik.

Po određenim prioritetima izvode se radovi na sprječavanju poledice i čišćenju snijega.

**U drugom stupnju pripravnosti zimske službe angažirati će se 20 djelatnika i to:**

- 3 tehnička lica
- 8 radnika
- 4 vozača
- 2 strojara
- 1 bravar
- 1 mehaničar
- 1 autoelektričar

### 3.3. TREĆI STUPANJ PRIPRAVNOSTI

Treći stupanj pripravnosti uvodi rukovoditelj R.J. "Održavanje", odnosno operativni rukovoditelj zimske službe, a uvodi se kada se predviđa intenzivnije padanje snijega, odnosno stvaranje poledice i navedeno stanje upisuje se u građevinski dnevnik.

Po prioritetima obavljaju se radovi na čišćenju snijega i posipavnju poledice, za što se aktivira sva potrebna mehanizacija i djelatnici.

U trećem stupnju pripravnosti zimske službe angažirati će se svi djelatnici u zimskoj službi i sva postojeća mehanizacija.

### 3.4. ČETVRTI STUPANJ PRIPRAVNOSTI

Uvodi se kada Planom predviđeni broj djelatnika i mehanizacije nisu dovoljni za svladavanje vremenske nepogode, a o tome se pismenim putem izvjesti Općina Matulji.

U tom slučaju postupa se kao i u slučaju drugih elementarnih nepogoda (poplava, potresa itd.) Ovaj stupanj pripravnosti nije obuhvaćen Planom održavanje nerazvrstanih cesta za 2017/2018. godinu.

## **4.REDOSLJED I PRVENSTVO RADOVA NA ODRŽAVANJU CESTA U ZIMSKIM UVJETIMA I IZVJEŠĆIVANJE O STANJU NA CESTAMA**

### **4.1.ZIMSKI UVJETI NA CIJELOM PODRUČJU OPĆINE MATULJI**

#### **4.1.1.Prometnice 1.prioriteta**

- 1.ul.B.LAGINJE, MATULJI - POBRI
- 2.ul.M.FRLANA, PRILAZ ŠKOLSKOJ SPORTSKOJ DVORANI
- 3.PRILAZ ZDRAVSTVENOM CENTRU
- 4.PRILAZ O.Š. D.GERVAIS MATULJI
- 5.ŽELJEZNIČKA STANICA MATULJI (V.C.EMIN, V.NAZOR)
- 6.CESTA ZA OSOJNAKI
- 7.POPOVIČEV PUT
- 8.ul.F.SUPILA
- 9.KRUŽNI PUT
- 10.BUS STAJALIŠTA CENTRA MATULJI
- 11.PUT U.RADETA
- 12.CESTA ZA TRTNI
- 13.ŠKOLA JUŠIĆI
- 14.NOVO NASELJE JUŠIĆI
- 15.AUTOBUSNO STAJALIŠTE PERMANI (TERMINAL)
- 16.PASJAK (ULAZ - IZLAZ - ŠKOLA)
- 17.BRCE (KRUŽNO KROZ SELO)
- 18.GAJINA RUKAVAC
- 19.RUKAVAC - LISINSKA (DO KRAJ ASFALTA)
- 20.RUKAVAC - STANIĆI - BREGI
- 21.RUKAVAC - KALIĆ - LISINSKA
- 22.GROBLJE RUKAVAC
- 23.ŽNJIDARI - OSOJNICA
- 24.RADNA ZONA - RZ - 1
- 25.RADNA ZONA - RZ - 2
- 26.RADNA ZONA - RZ - 6
- 27.ŽELJEZNIČKA POSTAJA JURDANI
- 28.BUS STAJALIŠTE JURDANI
- 29.STARA POŠTA
- 30.ŽELJEZNIČKA POSTAJA ŠAPJANE
- 31.ŠAPJANE CENTAR

#### **Zatvaraju se za sav promet slijedeće ulice i ceste**

Jankovićeve ceste do spoja sa Matuljskom cestom

Rukavac – Crnčići

Bregi – Kožuli

Preventivni radovi na sprječavanju nastanka poledice započinju kada temperatura zraka padne ispod 3°C sa tendencijom daljnjeg padanja uz mogućnost pojave padalina ili stvaranja poledice.

Uklanjanje snijega sa kolnika započinje kada njegova visina dosegne 15cm, te snijeg još uvijek pada, a promet je moguć uz upotrebu zimske opreme. Uklanjanje snijega obavlja se kontinuirano.

U slučaju kada se očekuju veće i neprekinute snježne padaline, uklanjanju snijega sa kolnika započinje se i pri nižim visinama napadanog snijega. Na prometnicama većih uzdužnih nagiba, malih širina, oštih krivina na kojima je zbog navedenih karakteristika otežano i opasno uklanjanje snijega kada njegova visina dosegne 15cm, također se pristupa uklanjanju pri nižim visinama napadanog snijega. Ukoliko to nije moguće, takve se prometnice zatvaraju za promet.

Radovima na čišćenju snijega osigurava se prohodnost prometnica uz upotrebu zimske opreme za motorna vozila u roku od 8 sati po prestanku padalina. Potpuno uklanjanje snijega sa prometnice obaviti će se u roku od 12 sati po prestanku snježnih padalina u koliko temperatura zraka nije niža od – 2°C.

#### 4.1.2.Prometnice 2. prioriteta

- 1.ul.I i M. BAŠTIJANA
- 2.ul.STARI GRAD
- 3.ul.V.GORTANA
- 4.ul.I.M.RONJGOVA
- 5.GROBLJE MATULJI
- 6.PUT TRINAJSTIĆI
- 7.PUT ŽIVICA
- 8.ul.A.DUBROVIĆA
- 9.PUT LUSKINO
- 10.ul.V.SUŠNJA
- 11.PUT BRDO
- 12.MIHELIĆI
- 13.JURINIĆI - BIŠKUPI
- 14.OSOJNICA - KRIVA
- 15.KORENSKO
- 16.STARA ŠMOGORSKA CESTA
- 17.VLAHOV BREG
- 18.BRAJANI, OBADI, MAVRIĆI, FRANIĆI
- 19.RUŽIĆI – POLJANE
- 20.VELI BRGUD

Preventivni radovi na sprječavanju nastanka poledice započinju odmah kada su isti obavljeni na prometnicama 1.prioriteta.

Uklanjanje snijega sa kolnika započinje kada su prometnice 1.prioriteta osposobljene za promet motornih vozila uz upotrebu zimske opreme. Potpuno uklanjanje snijega sa prometnice obaviti će se u roku od 12sati nakon potpunog uklanjanja snijega sa prometnica 1.prioriteta u koliko temperatura zraka nije niža od -2°C.

#### 4.1.3.Ostale prometnice

Zimska služba intervenira u trenutku kada su cestovni pravci 1 i 2 prioriteta osposobljeni za promet.

Zimsko održavanje kolnika na seoskim putevima manjeg prometno-ekonomskog značaja i nedostatnim elementima ceste za prolaz vozila zimske službe, ugovoriti će sa mjesnim izvršiocima /traktoristima/. Odnosi se na područje Rukavca, Bregi, Kućeli, Zvoneća, Brešca, Šklanički, Muna i Žejana, Rupe i Lipe.

##### 4.1.3.1.Prometnice 1. prioriteta za rad traktorista

- 1.V. MUNE - M.MUNE
- 2.ŽEJANE (ULAZ - IZLAZ)
- 3.RUPA (ULAZ - IZLAZ ROZALIJA)
- 4.ŠKOLA RUPA
- 5.LIPA
- 6.ZVONEĆA - ŠKRAPNA
- 7.ZVONEĆA - SUŠNJI - ZDEMER - KRIVA
- 8.M. BRGUD
- 9.GROBLJE BREŠCA
- 10.BREŠCA - GRGUCI
- 11.ZALUKI, PERKA
- 12.ŠKALNIŠKI - MUČIĆI
- 13.KUĆELI – BIŠKUPI – JURINIĆI

#### 4.1.3.2.Prometnice 2. prioriteta za rad traktorista

1. VELE I MALE MUNE - OSTALE N.C.
2. ŽEJANE - OSTALE N.C.
3. GROBLJE MUNE - ŽEJANE
4. RUPA - OSTALE N.C.
5. ZVONEČA - OSTALE N.C.
6. V. BRGUD - OSTALE N.C.
7. BREGI - OSTALE N.C.
8. RUKAVAC - OSTALE N.C.
9. KUĆELI - OSTALE N.C.

#### 4.2.ZIMSKI UVJETI IZNAD GRANICE OD cca 300 m.n.m (Jušići – Rukavac – Bregi)

##### 4.2.1.Prometnice 1. prioriteta

1. GAJINA RUKAVAC
2. RUKAVAC - LISINSKA (DO KRAJ ASFALTA)
3. ŽNJIDARI OSOJNICA
4. OSOJNICA - KRIVA
5. PRILAZ VELETRŽNICI JUŠIĆI
6. STARA ŠMOGORSKA
7. ŽELJEZNIČKA POSTAJA JURDANI
8. BUS STAJALIŠTE JURDANI
9. STARA POŠTA
10. ŠAPJANE CENTAR
11. ŽELJEZNIČKA POSTAJA ŠAPJANE
12. GROBLJE RUKAVAC
13. RUKAVAC - STANIĆI - BREGI
14. RUKAVAC - KALIĆ – LISINSKA
14. MIHELIĆI
15. JURINIĆI - BIŠKUPI
16. ŠKOLA JUŠIĆI
17. KORENSKO
18. NOVO NASELJE JUŠIĆI
19. VLAHOV BREG
20. BRAJANI, OBADI, MAVRIĆI, FRANIĆI
21. AUTOBUSNO STAJALIŠTE PERMANI (TERMINAL)
22. RUŽIĆI - POLJANE
23. PASJAK (ULAZ - IZLAZ - ŠKOLA)
24. BRCE (KRUŽNO KROZ SELO)

Zatvaraju se za sav promet slijedeće ulice i ceste

Crnčići – Rukavac

Bregi - Kožuli

Preventivni radovi na sprječavanju nastanka poledice započinju kada temperatura zraka padne ispod 3°C sa tendencijom daljnjeg padanja uz mogućnost pojave padalina ili stvaranja poledice.

Uklanjanje snijega sa kolnika započinje kada njegova visina dosegne 15cm, te snijeg još uvijek pada, a promet je moguć uz upotrebu zimske opreme. Uklanjanje snijega obavlja se kontinuirano.

U slučaju kada se očekuju veće i neprekinute snježne padaline, uklanjanju snijega sa kolnika započinje se i pri nižim visinama napadanog snijega. Na prometnicama većih uzdužnih nagiba, malih širina, oštih krivina na kojima je zbog navedenih karakteristika otežano i opasno uklanjanje snijega kada njegova visina dosegne 15cm, također se pristupa uklanjanju pri nižim visinama napadanog snijega. Ukoliko to nije moguće, takve se prometnice zatvaraju za promet.

Radovima na čišćenju snijega osigurava se prohodnost prometnica uz upotrebu zimske opreme za motorna vozila u roku od 8 sati po prestanku padalina. Potpuno uklanjanje snijega sa prometnice obaviti će se u roku od 12 sati po prestanku snježnih padalina u koliko temperatura zraka nije niža od – 2°C.

#### 4.2.2. Ostale prometnice

Zimska služba intervenira u trenutku kada su cestovni pravci 1.prioriteta osposobljeni za promet.

Zimsko održavanje kolnika na seoskim putevima manjeg prometno-ekonomskog značaja i nedostatnim elementima ceste za prolaz kamiona zimske službe isto kao u 4.1.3.

#### 4.3. SISTEM IZVJEŠĆIVANJA O STANJU NA CESTAMA

Izvešće o stanju, dežurstvo u sjedištu zimske službe upisati će se u knjigu dežurstva i građevinski dnevnik i pružiti informaciju svim zainteresiranim /Centar za obavješćivanje, Radio i tisak, Općina Matulji i dr./

### 5. FINANCIRANJE ZIMSKE SLUŽBE, RAD PO CJENIKU

Financiranje pripremnih radova, kao i rad zimske službe na području Općine Matulji vrši se na osnovu godišnjeg plana za održavanje nerazvrstanih cesta Općine Matulji za 2017.godinu, te na osnovu plana održavanja nerazvrstanih cesta za 2018.godinu. Obračunavanje, te naplata nabavljenih i razvezenih deponiranih količina rizle i soli za nerazvrstane ceste, vršit će se prema dopremljenim i razvezenim količinama za Općinu Matulji.

Rukovoditelj RJ "Održavanje"  
  
Oliver Kinkela dipl.ing.građ.

KOMUNALAC  
JURDANI  
1

Direktor  
  
Evino Mrak dipl.ing.građ.

## REGISTAR NERAZVRSTANIH CESTA OPĆINE MATULJI

OZNAKA CESTE	BROJ KARTE	NAZIV ULICE (Naselja)	VRSTA KOLNIKA				DUŽINA UKUPNA
			AB	GK	BK	N	
ID01	047-1-2	PASJAK	0,38				0,38
ID02	047-1-2	PASJAK	0,20			0,15	0,35
ID03	047-1-2	PASJAK	0,50			0,30	0,80
ID03a	047-1-2	BRCE	0,60				0,60
ID04	047-2-1	ŠAPJANE-LEŠČINA				2,00	2,00
ID04a	047-1-2, 047-2-1	KROZ ŠAPJANE	1,25				1,25
ID05	047-2-1	RUPA				0,37	0,37
ID06	047-2-1	RUPA-KALJUŽE-ŠČURAK	0,25			0,42	0,67
ID07	047-2-1	RUPA	0,26				0,26
ID08	047-2-1	RUPA	0,98				0,98
ID09	047-2-1	RUPA-NOVA	0,35				0,35
ID10	D-19-11,12	MALE MUNE – VELE MUNE	0,98			0,20	1,18
ID11	D-19-11	MALE MUNE	0,06				0,06
ID12	D-19-11	MALE MUNE	0,45				0,45
ID13	D-19-11	MALE MUNE	0,20				0,20
ID14	D-19-11	MALE MUNE	0,30				0,30
ID15	D-19-12	VELE MUNE	0,22			0,35	0,57
ID16	D-19-12	VELE MUNE	0,41				0,41
ID17	D-19-12	VELE MUNE	0,32				0,32
ID18	D-19-12	VELE MUNE	0,33				0,33
ID19	D-19-12	VELE MUNE	0,25				0,25
ID20	D-19-12	VELE MUNE	0,76				0,76
ID21	D-19-16	ŠKOLA RUPA	0,25				0,25
ID22	D-19-16	ODVOJAK				0,22	0,22
ID23	D-19-16	D8-D8				0,40	0,40
ID24	D-19-16	D8-D8				0,23	0,23
ID25	D-19-16,26	D8-D8				0,08	0,08
ID26	D-19-16,17	LIPA	0,50				0,50
ID27	D-19-16	LIPA	0,10				0,10
ID28	D-19-16	LIPA	0,05				0,05
ID29	D-19-16	LIPA	0,14				0,14
ID30	D-19-16	LIPA				0,18	0,18
ID31	D-19-16,17	LIPA	0,11				0,11
ID32	D-19-23	ŽEJANE	0,45				0,45
ID33	D-19-23	ŽEJANE	0,09			0,10	0,19
ID34	D-19-23	ŽEJANE	0,31				0,31
ID35	D-19-23	ŽEJANE	0,46				0,46
ID36	D-19-23	ŽEJANE	0,18				0,18
ID37	D-19-23	ŽEJANE	0,20				0,20
ID38	D-19-23	ŽEJANE				0,15	0,15
ID39	D-19-23,33,34,44,45	KOLIVRAT-LISINA				5,65	5,65
ID40	D-19-25	VELI BRGUD	0,53				0,53
ID41	D-19-25	VELI BRGUD	0,46				0,46
ID42	D-19-25	VELI BRGUD	0,61				0,61
ID43	D-19-25	VELI BRGUD	0,33				0,33
ID44	D-19-25	VELI BRGUD	0,28				0,28
ID45	D-19-25	VELI BRGUD	0,55				0,55
ID46	D-19-26	ŽELJEZ. STANICA VELI BRGUD				0,45	0,45
ID47	D-19-35	PERKA	0,37				0,37
ID48	D-19-35	GAŠPARI-PERKA	0,20			0,58	0,78
ID49	D-19-35	GAŠPARI				0,10	0,10
ID50	D-19-35	GAŠPARI	0,06				0,06
ID51	D-19-35,45	ZVONEČA-GAŠPARI-ŠKRAPNA- OPOLELICA	1,60			0,80	2,40
ID52	D-19-35	ZVONEČA				0,25	0,25
ID53	D-19-35	ZVONEČA				0,15	0,15
ID54	D-19-35,45,46	ZVONEČA-ZDEMER	1,68				1,68
ID55	D-19-35	ZVONEČA-GROBLJE			0,18		0,18
ID56	D-19-35	ZVONEČA				0,32	0,32
ID57	D-19-35	ZVONEČA	0,25				0,25
ID58	D-19-35	ŠKRAPNA				0,48	0,48
ID59	D-19-35	ŠKRAPNA				0,12	0,12
ID60	D-19-35	ŠKRAPNA				0,18	0,18
ID61	D-19-35,45	ŠKRAPNA-KRIVA	0,30			0,69	0,99
ID62	D-19-36	ZALUKI	1,04				1,04
ID63	D-19-36	ZALUKI	0,31				0,31
ID64	D-19-36	MALI BRGUD	0,72				0,72
ID65	D-19-36	MALI BRGUD	0,22			0,48	0,70

**REGISTAR NERAZVRSTANIH CESTA OPĆINE MATULJI**

OZNAKA CESTE	BROJ KARTE	NAZIV ULICE (Naselja)	VRSTA KOLNIKA				DUŽINA UKUPNA
			AB	GK	BK	N	
ID66	D-19-36	MALI BRGUD				0,50	0,50
ID67	D-19-36	GRGUCI-BREŠCA	0,78				0,78
ID68	D-19-36	GROBLJE-BREŠCA	1,00				1,00
ID71	D-19-36	PUŽI-ŠKALNIŠKI				1,20	1,20
ID72	D-19-36	PUŽI	0,13				0,13
ID73	D-19-36	PUŽI	0,28				0,28
ID74	D-19-36,37	PUŽI	0,24				0,24
ID75	D-19-36	ODVOJAK PERMANI				0,32	0,32
ID76	D-19-36,37	STARA CESTA PERMANI-RUŽIČI				0,36	0,36
ID77	D-19-36	ODVOJAK				0,26	0,26
ID78	D-19-36	STARA POŠTA	0,25				0,25
ID79	D-19-36,37	STARA POŠTA-POLJANE				0,43	0,43
ID80	D-19-37	POLJANE	0,75				0,75
ID81	D-19-37	POLJANE				0,11	0,11
ID82	D-19-37	RUŽIČI	0,25				0,25
ID83	D-19-37	RUŽIČI				0,40	0,40
ID84	D-19-37	RUŽIČI	0,18				0,18
ID85	D-19-37	MUČIČI	0,23			0,40	0,63
ID86	D-19-37	MUČIČI	0,15				0,15
ID87	D-19-37	MUČIČI	0,22				0,22
ID88	D-19-37	JURDANI	0,15				0,15
ID89	D-19-27	POLJANE	0,08				0,08
IE01	D-19-45,46,47	LISINA-ZDEMER-JUŠIČI	0,40			5,33	5,73
IE02	D-19-45,46, D-18-6	LISINA-RUKAVAC-FRANIČI	2,25			5,70	7,95
IE03	D-19-46	LEPOTNJAK-KUČELI				1,17	1,17
IE04	D-19-46	ČONJINI-KUČELI-BIŠKUPI-IVANIČI-CESTA ZA OSOJNICU	0,80		0,25	1,70	2,75
IE05	D-19-46	IVANIČI				0,17	0,17
IE06	D-19-46,47	IVANIČI-JURINIČI				0,51	0,51
IE07	D-19-46,47	BIŠKUPI-JURINIČI	0,60				0,60
IE08	D-19-46	MOHORIČI	0,30				0,30
IE09	D-19-46, D-18-6	KUČELI-ČRNČIČI-RUKAVAC	1,53				1,53
IE10	D-19-46	RUKAVAC-KRUJCI-ANDREIČI-LISINSKA CESTA	0,81				0,81
IE11	D-19-46, D-18-6	ANDREIČI-GORNJI RUKAVAC-MIRINA	0,30				0,30
IE12	D-19-46, D-18-6	SUŠNJI	0,40			0,10	0,50
IE13	D-19-46, D-18-6	ROŠIČI-PALIHI				0,49	0,49
IE14	D-19-46	ROŠIČI	0,20				0,20
IE15	D-19-46,47	ŠTRANJGA-MIHELIČI	0,63				0,63
IE16	D-19-47	MIHELIČI	0,22				0,22
IE17	D-19-47	ŽNJIDARI-JUŠIČI				0,65	0,65
IE18	D-19-47	JURDANIČI-KORENSKO	1,18				1,18
IE19	D-19-47	KORENSKO	0,18				0,18
IE20	D-19-47	JURDANIČI-JURDANI				0,50	0,50
IE21	D-19-47	ŠKOLA JUŠIČI	0,26				0,26
IE22	D-19-47	ŽELJEZ. STANICA JURDANI	0,35				0,35
IE23	D-19-47	BOŽINIČI	0,18				0,18
IE24	D-19-47	BOŽINIČI-OBADI	1,66				1,66
IE25	D-19-47	FRANIČI	0,32				0,32
IE26	D-19-47	MAVRIČI-BRAJANI	1,39				1,39
IE28	D-19-47	JUŠIČI STARI GRAD	0,40				0,40
IE28a	D-19-47	RUPNJAK	0,15				0,15
IE28b	D-19-47	PEŠČINICA	0,20		0,10		0,30
IE29	D-19-47	JUŠIČI-VLAHOV BREG	0,60				0,60
IE30	D-19-47	VLAHOV BREG	0,20				0,20
IE31	D-19-47	VLAHOV BREG	0,58				0,58
IE32	D-19-47	PUT ZA TRINAJSTIČI	0,25				0,25
IE33	D-19-47	RADETIČI	0,40				0,40
IE34	D-19-47	GROBLJE MATULJI	0,10				0,10
IE35	D-19-47	CESTA PREVINAK				0,60	0,60
IE36	D-19-47	TRTNI	0,26				0,26

**REGISTAR NERAZVRSTANIH CESTA OPĆINE MATULJI**

OZNAKA CESTE	BROJ KARTE	NAZIV ULICE (Naselja)	VRSTA KOLNIKA				DUŽINA UKUPNA
			AB	GK	BK	N	
IE37	D-19-47, D-18-7	TRTNI-OSOJNAKI-MATULJI	1,24				1,24
IE38	D-19-47, D-18-7	POPOVIČEV PUT	0,29				0,29
IE39	D-19-47	POPOVIČEV PUT	0,16				0,16
IE40	D-19-47, D-18-7	POPOVIČEV PUT	0,30				0,30
IE41	D-19-47, D-18-7	POPOVIČEV PUT	0,11				0,11
IE42	D-18-6	PERČIČI-KUKIČI	0,10			0,62	0,72
IE43	D-18-6	ANDRETIČI-RUKAVAC	0,69				0,69
IE44	D-18-6	ŠKLAVIČI-MAMIČI	0,11			0,79	0,90
IE45	D-18-6	RUKAVAC-KALIČ-MIRINA- LISINSKA CESTA	0,50				0,50
IE46	D-18-6	RUKAVAC-LISINSKA CESTA	0,70				0,70
IE48	D-18-6	RUKAVAC-GROBLJE	0,20		0,05		0,25
IE49	D-18-6	RUKAVAC GROBLJE	0,10		0,30		0,40
IE50	D-18-6	PUT ZA MARTINJAČI				0,35	0,35
IE51	D-18-6	STANIČI-RUKAVAC	0,90				0,90
IE52	D-18-6	BREGI-STANIČI	0,85				0,85
IE53	D-18-6	BRNČIČI	0,50				0,50
IE54	D-18-6	BREGI-KOŽULI			0,30		0,30
IE55	D-18-6	BREGI-ANJELI	0,33				0,33
IE56	D-18-7	PUT LUSKINO	0,25				0,25
IE57	D-18-7	PUT LUSKINO	0,47				0,47
IE59	D-18-7	SLAVIČI	0,08				0,08
IE60	D-18-7	PUT UROŠA RADETA	0,70				0,70
IE61	D-18-7	PUT S. LUKSETIČA	0,39				0,39
IE62	D-18-7	MIHOTIČEV PROLAZ	0,40				0,40
IE63	D-18-7	RUHČEV PUT	0,20				0,20
IE64	D-18-7	KUČIČI	0,20				0,20
IE65	D-18-7	PUT PERINOVO	0,43				0,43
IE66	D-18-7	UL. MILEVE SUŠANJ	0,30				0,30
IE67	D-18-7	JUGOVA REBAR	0,10				0,10
IE68	D-18-7	PUT BRDO	0,35				0,35
IE69	D-18-7	UL. BRANKA LAGINJE	0,66				0,66
IE69a	D-18-7	PUT PUBOVO	0,10				0,10
IE70	D-18-7	PUT PUHARI	0,22				0,22
IE71	D-18-7	UL. VLATKA SUŠNJA	0,36				0,36
IE72	D-18-7	PARTIZANSKI PUT	0,20				0,20
IE73	D-18-7	JANKOVIČEVA CESTA	0,24				0,24
IE74	D-18-7	UL. MILANA FRLANA	0,38				0,38
IE75	D-18-7	UL. V. GORTANA	0,35				0,35
IE76	D-18-7	UL. E. KUMIČIČA	0,12				0,12
IE77	D-18-7	STARI GRAD	0,38				0,38
IE78	D-18-7	PUT ZA BUČ	0,10				0,10
IE79	D-18-7	PIONIRSKA ULICA	0,15				0,15
IE80	D-18-7	ULICA GAJ	0,16				0,16
IE81	D-18-7	MAVRIČIČEV PUT	0,10				0,10
IE82	D-18-7	UL. V. NAZORA	0,50				0,50
IE83	D-18-7	UL. V. C. EMINA	0,23				0,23
IE84	D-18-7	UL. M. RONJGOVA	0,23				0,23
IE85	D-18-7	STUBIŠTE M. BALOTE	0,20				0,20
IE86	D-18-7	UL. MATKA LAGINJE	0,10				0,10
IE87	D-18-7	MARINČIČEVA ULICA	0,20				0,20
IE88	D-18-7,8	PUT ŽIVICA	0,34				0,34
IE89	D-18-8	PERASOV PUT	0,12				0,12
IE90	D-18-8	KRUŽNI PUT	0,25				0,25
IE91	D-18-8	UL. A. DUBROVIČA	0,22				0,22
IE92	D-18-8	ANTONČIČEVA ULICA	0,25				0,25
IE93	D-19-48, D-18-8	UL. FRANA SUPILA	0,25				0,25
IE93a	D-19-48	PUT RUBEŠEVO				0,25	0,25
IE94	D-18-8	UL. MILIH STANKA	0,22				0,22
IE95	D-18-7,8	UL. I. I M. BAŠTIJANA	0,28				0,28
IE96	D-18-7	UL. I. I M. BAŠTIJANA	0,09				0,09
<b>UKUPNO</b>			<b>61,14</b>	<b>/</b>	<b>1,18</b>	<b>38,31</b>	<b>100,63</b>



**REGISTAR NERAZVRSTANIH CESTA OPĆINE MATULJI**



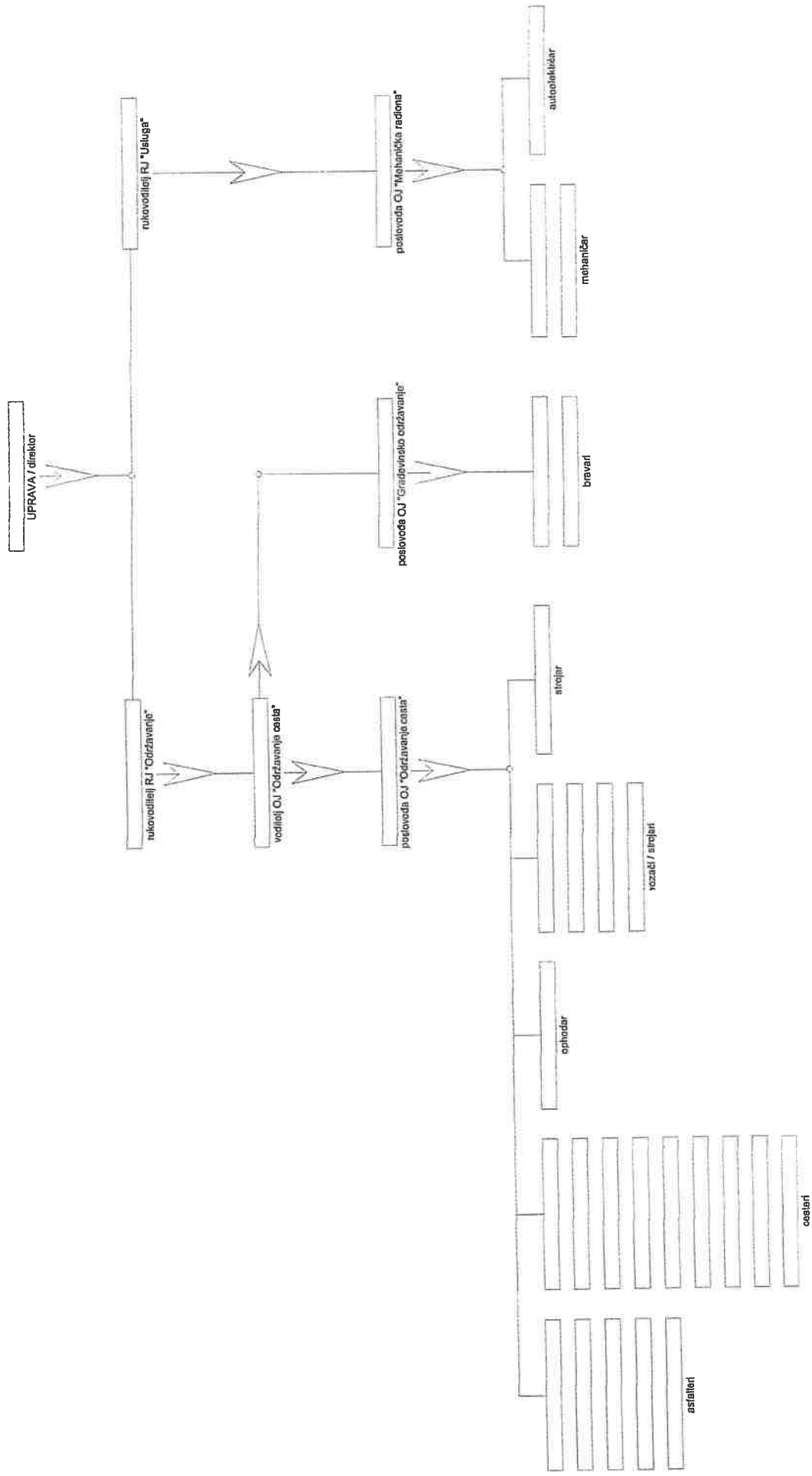

OZNAKA CESTE	BROJ KARTE	NAZIV ULICE (Naselja)	VRSTA KOLNIKA				DUŽINA UKUPNA
			AB	GK	BK	N	
IE40a	D-18-47, D-18-7	POPOVIČEV PUT					0,14
IE57a	D-18-7	PUT LUSKINO					0,07
IE61a	D-18-7	PUT S.LUKSETIĆA					0,06
IE69b	D-18-7	UL.B.LAGINJE					0,11
IE77a	D-18-7	STARI GRAD					0,22
IE80a	D-18-7	UL.GAJ					0,10
IE85a	D-18-7	ST.M.BALOTE – GORNJE IGRALIŠTE					0,08
IE87a	D-18-7	MARINČIČEVA ULICA					0,20
IE92a	D-18-8	ANTONČIČEVA UL. - SV.MIHOVIL					0,29
IE92b	D-18-8	UL.S.MILIHA					0,18
IE93b	D-19-48	UL.F.SUPILA					0,12
IE97	D-19-47	RADNA ZONA RZ-1					0,44
IE98	D-19-47	RADNA ZONA RZ-2					0,41
IE99	D-18-7	ZDRAVSTVENI CENTAR					0,35
IE100	D-18-6	FRANČIĆI – STARA JEZGRA					0,17
IE101	D-18-7	CENTAR MATULJI – ŠETALIŠTE					0,24
IE102	D-18-7	PARKIRALIŠTE CENTAR – SKLONIŠTE					0,26
<b>UKUPNO</b>			<b>0,00</b>	<b>0,00</b>	<b>0,00</b>	<b>0,00</b>	<b>3,44</b>

# KOMUNALAC d.o.o. JURDANI - organizacijska shema ustroja



## Prilog:

### Legenda

-  1. Prioritet
-  1. Prioritet rad traktora
-  2. Prioritet
-  2. Prioritet rad traktora

1. Brce
2. Pasjak - Šapjane
3. Rupa
4. Lipa
5. Vele i Male Mune
6. Žejane
7. Zaluki – Zvoneća – Gašpari – Škrapna – Kriva – Zdemer – Sušnji - Perka
8. Veli Brgud
9. Stara pošta – Poljane – Rošići - Permani
10. Mali Brgud – Brešca – Škalniški – Permani - Mučići
11. Lisinska cesta - Cesta za Osojnicu – Božinići – Brajani – Obadi – Jurdani - Korensko - Vlahov breg – Jušići – Rukavac – Bregi - Matulji (centar) - Frlanija

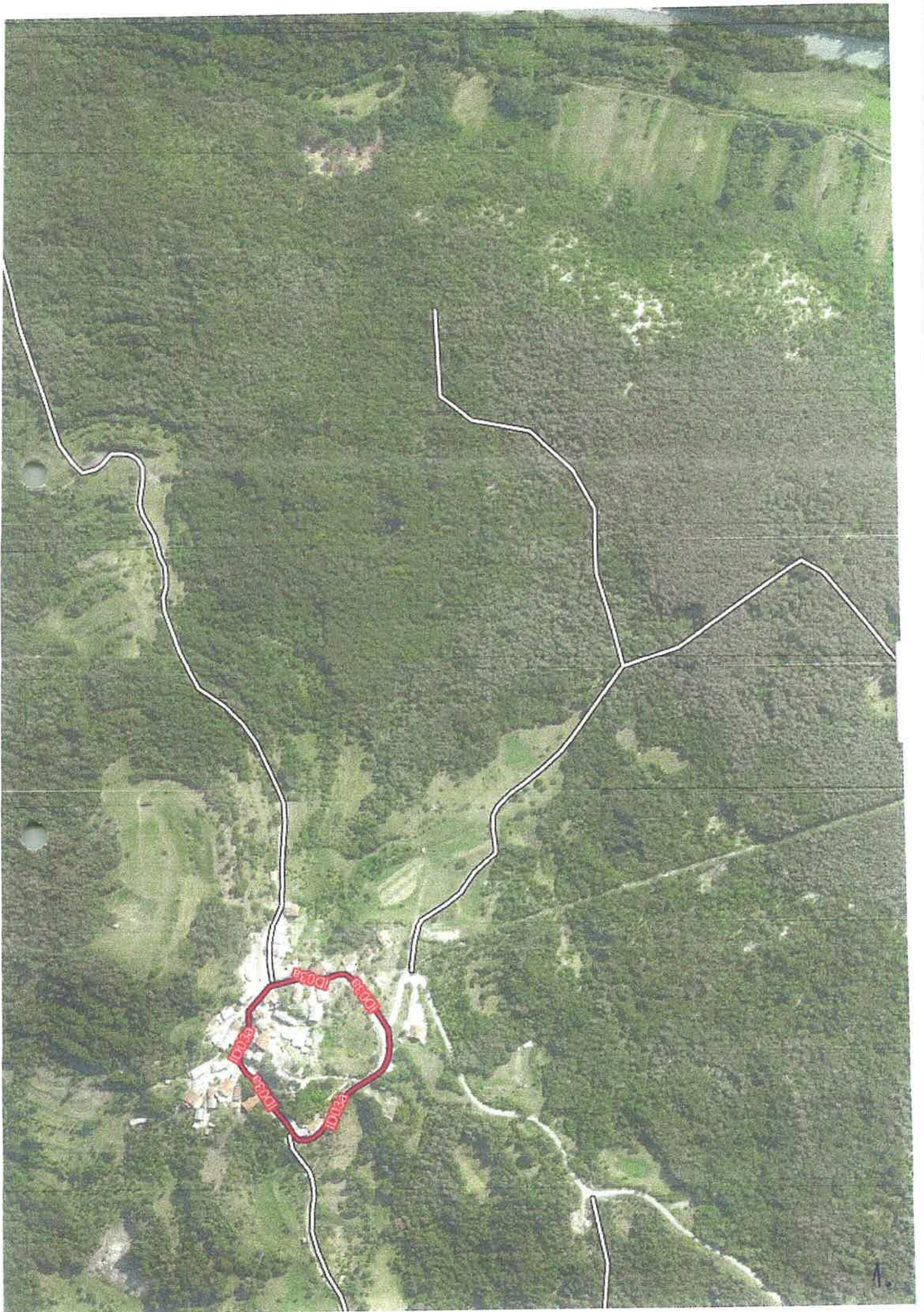

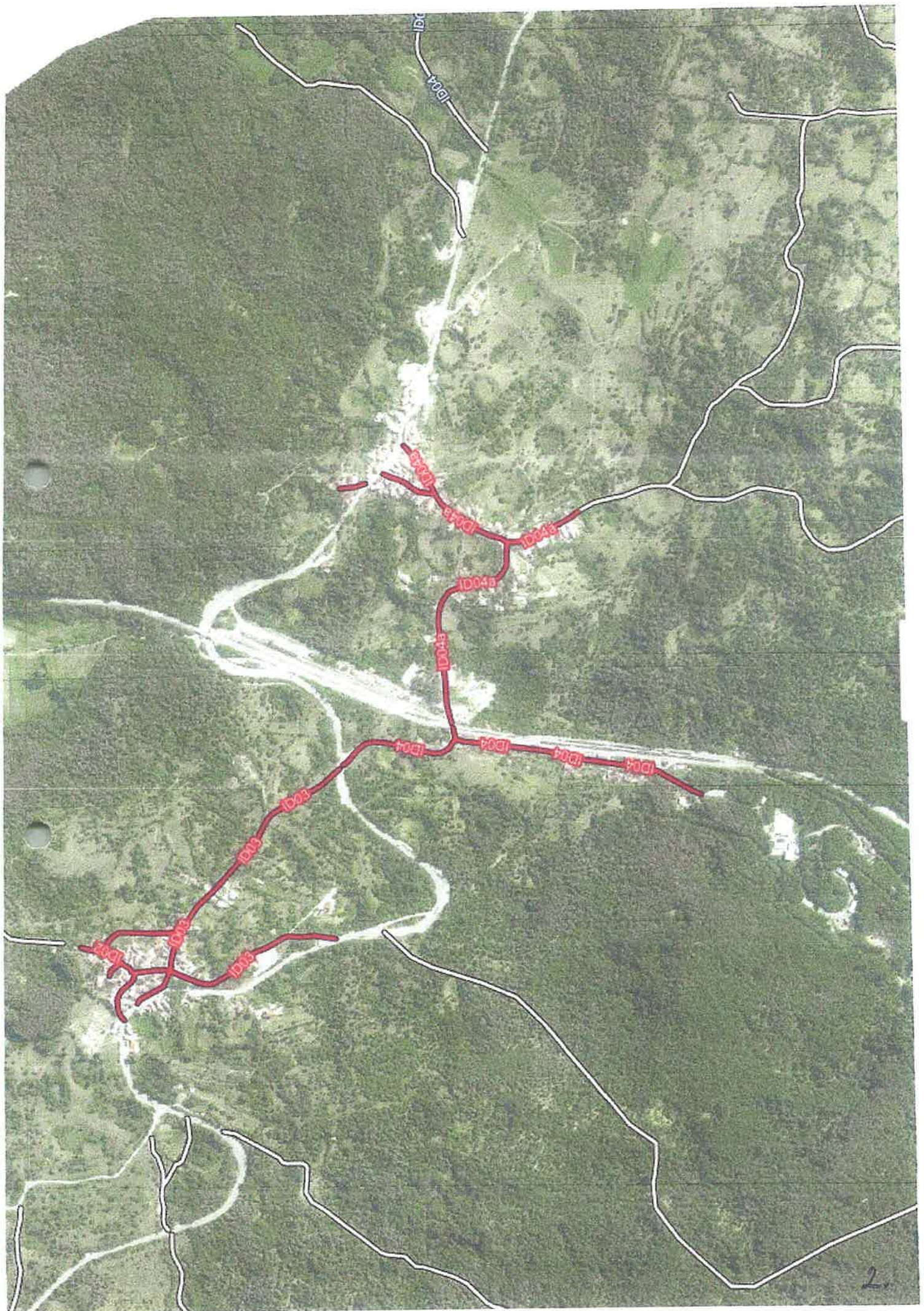

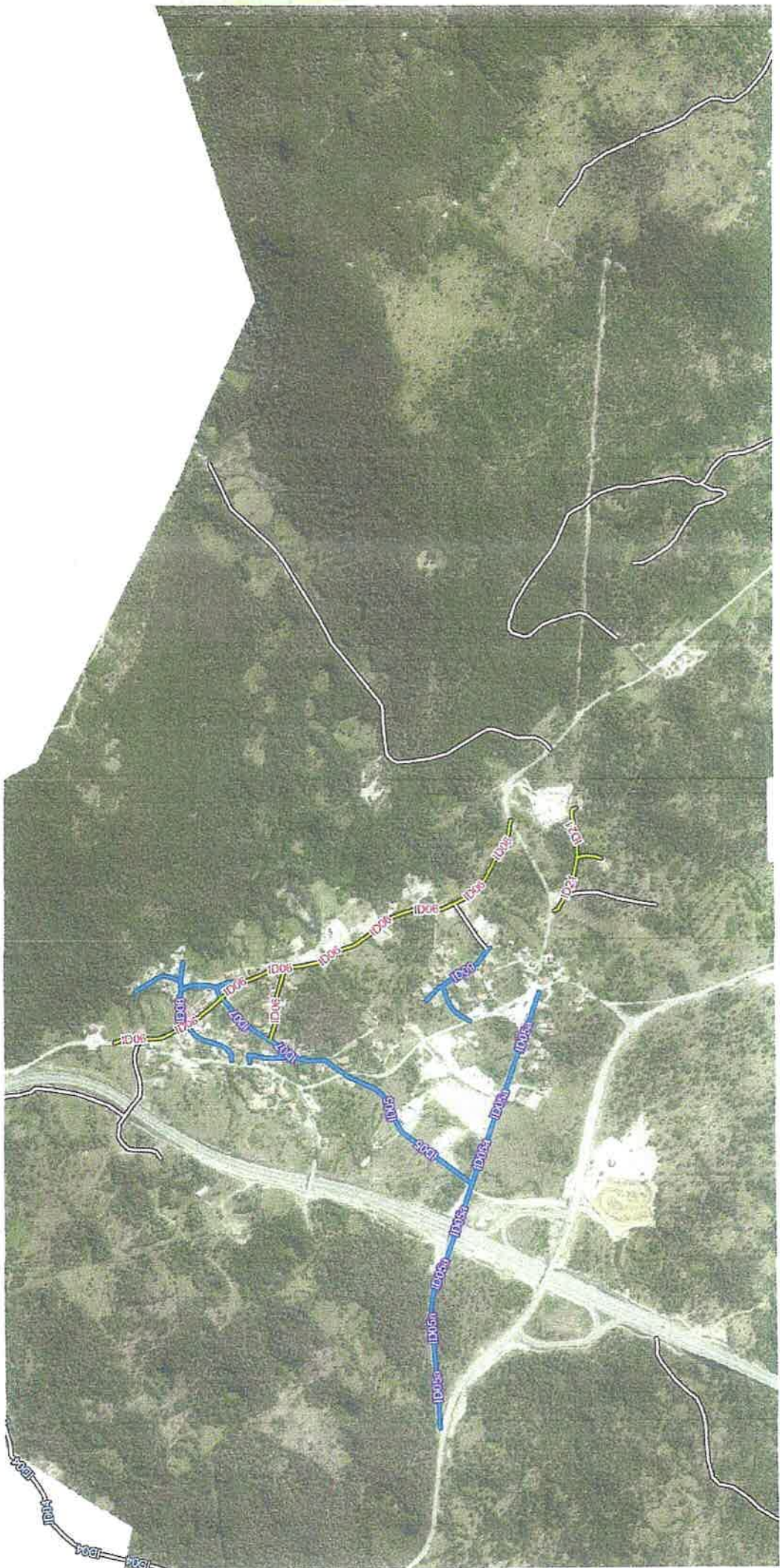



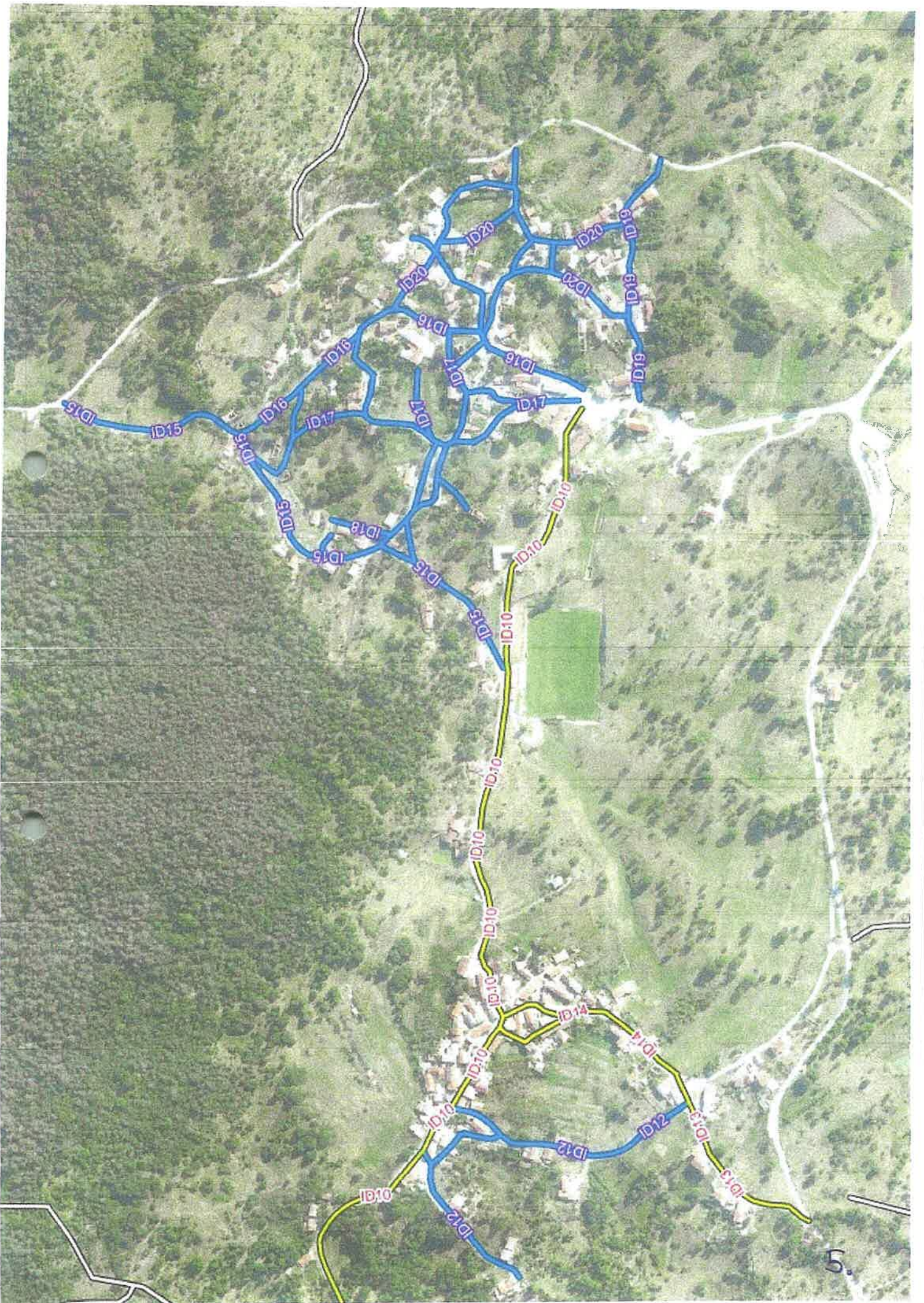



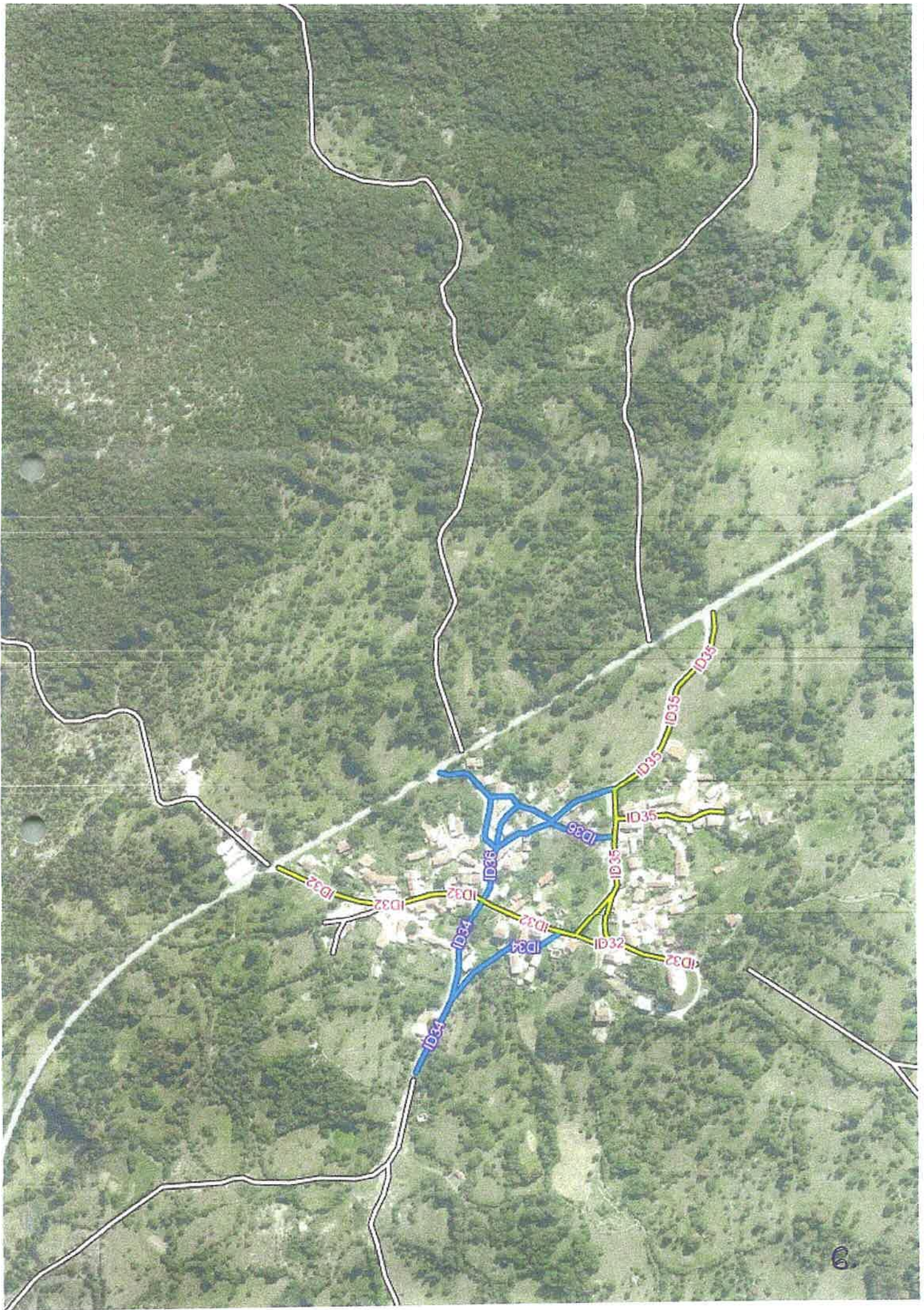

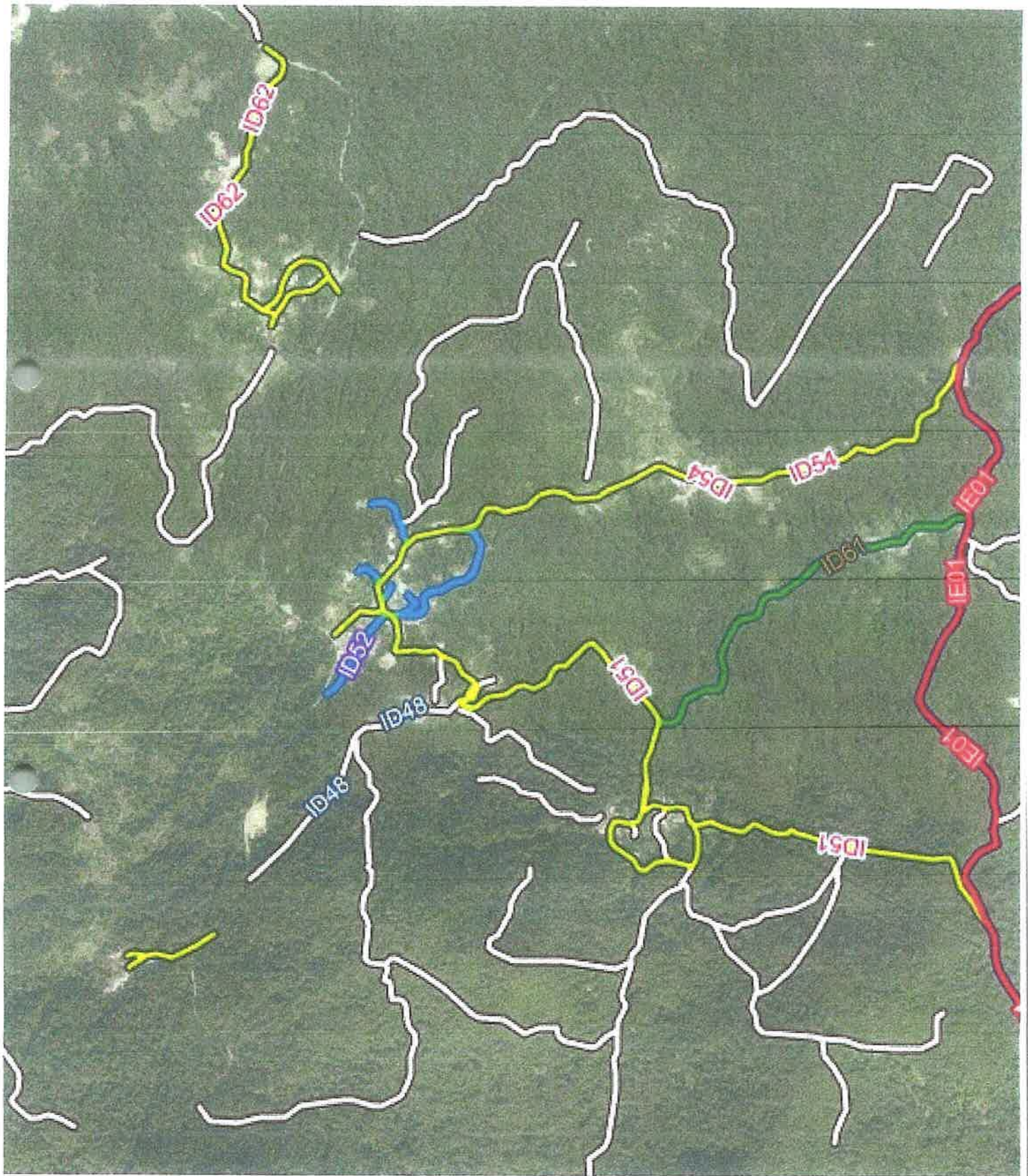

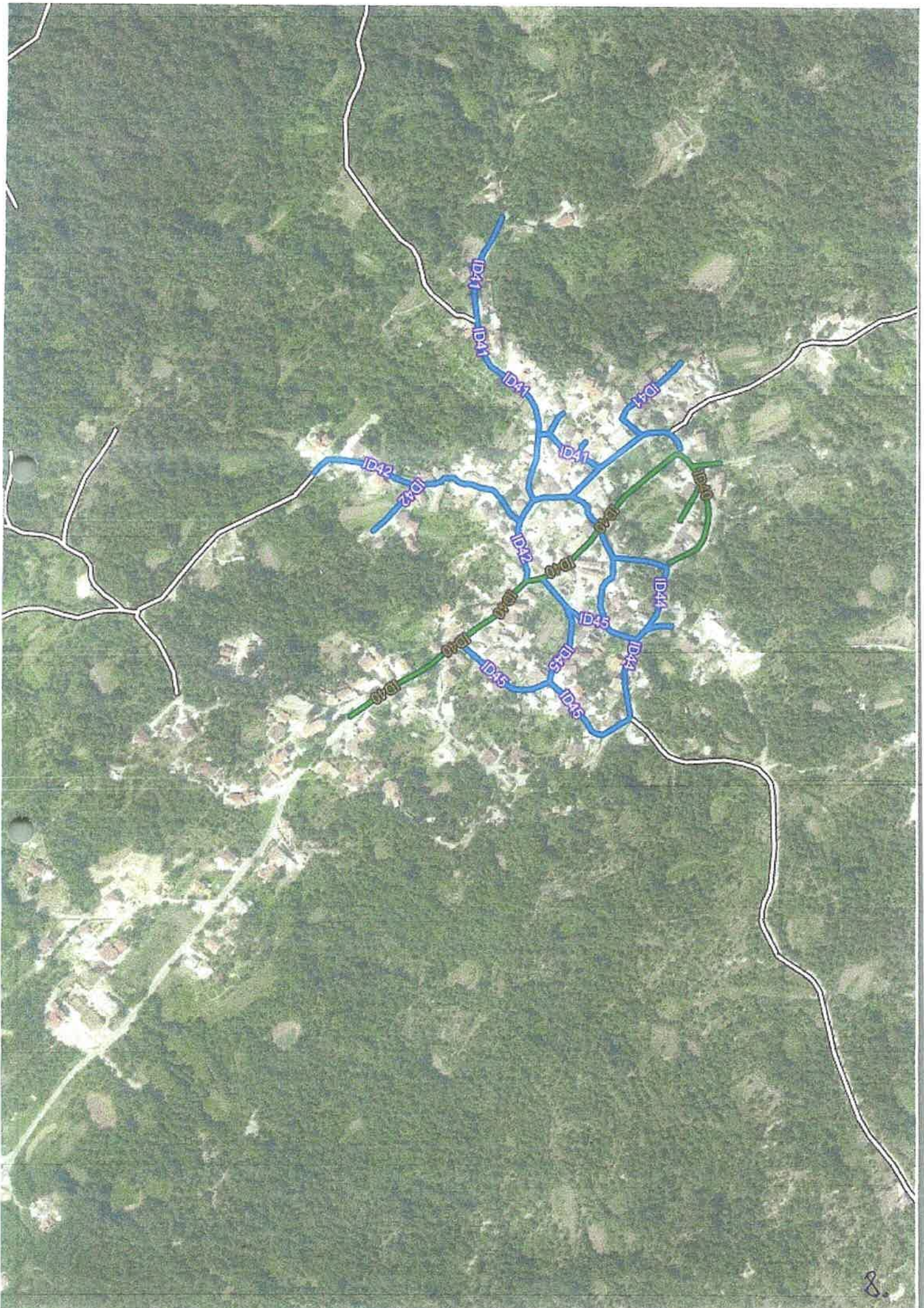

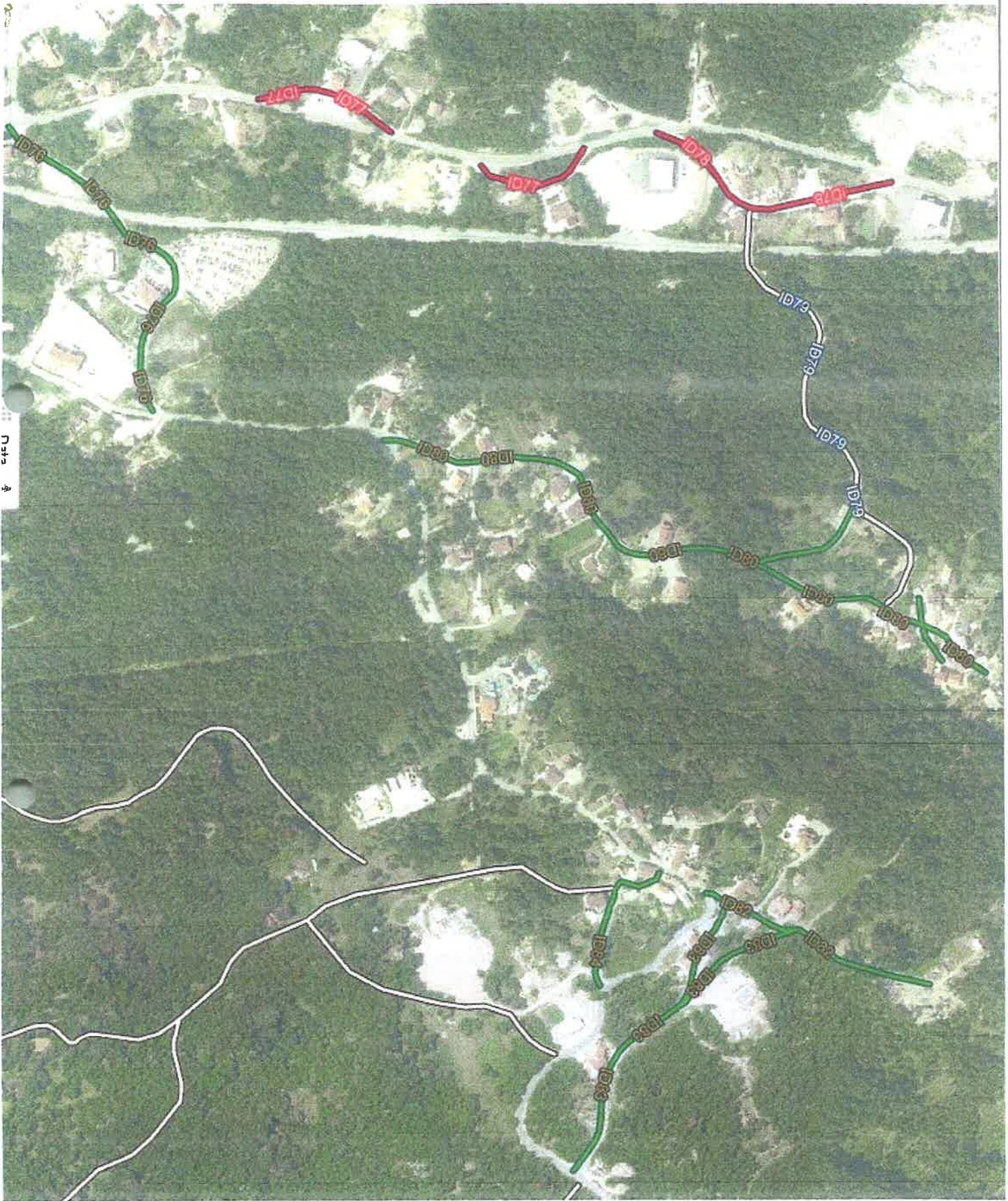

Map 4

