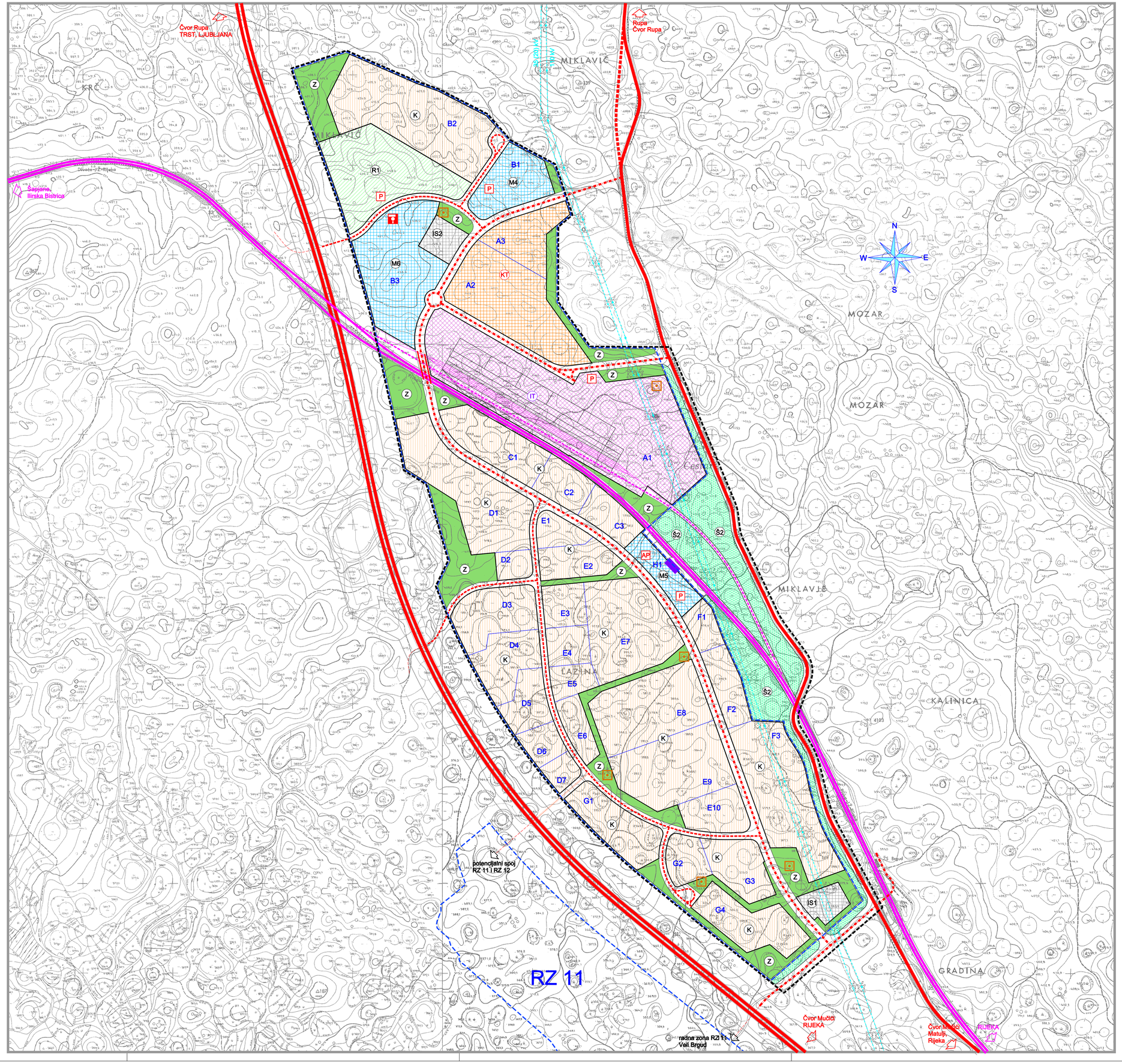

GRANICA OBUHVATA PLANA

GRANICA RADNE ZONE RZ12

RAZVOJ I UREĐENJE RADNE ZONE

- (K) GOSPODARSKA NAMJENA - POSLOVNA, PROIZVODNA
- (IT) INTERMODALNI TERMINAL (KONTEJNERSKI)
- (KT) KAMIONSKI TERMINAL
- MJEŠOVITA NAMJENA
- (M4) ZAJEDNIČKI SADRŽAJI JAVNIH, USLUŽNIH I UGOSTITELJSKO TURISTIČKIH NAMJENA
- (M5) ZAJEDNIČKI SADRŽAJI PROMETNIH I USLUŽNIH NAMJENA
- (M6) ZAJEDNIČKI SADRŽAJI KOMUNALNO SERVISNIH I USLUŽNIH NAMJENA
- (R1) SPORTSKO - REKREACIJSKA NAMJENA
- (Z) ZAŠTITNE ZELENE POVRŠINE
- (Š2) ZAŠTITNA ŠUMA
- (IS1) 110 kV TRAFOSTANICA
- LOKACIJE UREĐAJA ZA PROČIŠĆAVANJE OTPADNIH VODA
- DALEKOVODI
- B3 OZNAKE PLATOA

CESTOVNI PROMET

- DRŽAVNA AUTOCESTA (A7) - IZVAN OBUHVATA PLANA
- OSTALE DRŽAVNE CESTE (D8)
- KOREKCIJA TRASE DRŽAVNE CESTE (D8) - IZVAN OBUHVATA PLANA
- SABIRNE CESTE
- PRISTUPNE - OSTALE CESTE
- CESTOVNI NADVOŽNJAK
- POTENCIJALNI SPOJ NA RZ 11
- (P) JAVNA PARKIRALIŠTA
- BENZINSKA POSTAJA
- (AP) AUTOBUSNO PARKIRALIŠTE - KOLODVOR

ŽELJEZNIČKI PROMET

- MAGISTRALNA ŽELJEZNIČKA PRUGA
- INDUSTRIJSKI KOLOSJEK - KOLOSJECI INTERMODALNOG TERMINALA
- STAJALIŠTE ŽELJEZNICE

ZRAČNI PROMET

- (IS2) HELIODROM

URBANISTIČKI PLAN UREĐENJA 4

RADNE ZONE RZ 12

U OPĆINI MATULJI

Županija:	PRIMORSKO - GORANSKA ŽUPANIJA
Općina/grad:	OPĆINA MATULJI
Naziv prostornog plana:	URBANISTIČKI PLAN UREĐENJA 4 RADNE ZONE RZ 12
Naziv kartografskog prikaza:	NAMJENA I KORIŠTENJE POVRŠINA
Broj kartografskog prikaza: 1	Mjerilo kartografskog prikaza: 1:5000
Program mjera za unapređenje stanja u prostoru: "Službene novine" Primorsko-goranske županije br. 6/05	Odluka predstavničkog tijela o donošenju plana (službeno glasilo): "Službene novine" Primorsko-goranske županije br. 50/06
Javna rasprava (datum objave): 22.07.2006. ("NOVI LIST")	Javni uvid održan od: 1.08.2006. do: 31.08.2006.
Pečat tijela odgovornog za provođenje javne rasprave:	Odgovorna osoba za provođenje javne rasprave: Biserka Gadžo, dipl. iur. (ime, prezime i potpis)
Suglasnost na plan Ureda države uprave u županiji, prema članku 24. i 26b. Zakona o prostornom uređenju: Ur.br.: 2170-85-01-06-08 /ED/ Klasa: 350-05/06-01/00428	datum: 18. prosinac 2006.
Pravna osoba / tijelo koje je izradilo plan:	URBANISTIČKI STUDIO RIJEKA d.o.o. PROSTORNO I URBANISTIČKO PLANIRANJE, PROJEKTIRANJE I ZAŠTITA OKOLIŠA R I J E K A, Ružićeva 5/II, tel 051 374-007 327-232 327-033 fax 051 374-082
Pečat pravne osobe / tijela koje je izradilo plan:	Odgovorna osoba: TATJANA RAKOVAC, dipl. ing. arh. (ime, prezime i potpis)
Koordinator plana: DRAGO FILIFEROVIĆ, dipl. ing. arh.	
Stručni tim u izradi plana: 1. DRAGO FILIFEROVIĆ, dipl. ing. arh. 2. TATJANA RAKOVAC, dipl. ing. arh.	3. SENKO VLAH, dipl. ing. građ. 4. BOŽIDAR HRABA, dipl. ing. građ.
Pečat predstavničkog tijela:	Predsjednik Općinskog vijeća: MARIO ČIKOVIĆ, ing. (ime, prezime i potpis)
Istovjetnost ovog prostornog plana s izvornikom ovjerava: (ime, prezime i potpis)	Pečat nadležnog tijela: