

- OBUHVAT UPU-a
 - CENTAR NASELJA (DETALJNJA RAZRADA 1:2000)
 - - - ZAŠTIĆENO OBALNO PODRUČJE MORA (1000m)
- Mj 1:2000 Mj 1:5000
- RAZVOJ I UREĐENJE NASELJA**
- (S) STAMBENA NAMJENA
 - (M1) MJŠOVITA NAMJENA
 - (M2) PREŽETNO POSLOVNA
 - (D1) JAVNA I DRUŠTVENA NAMJENA
 - (D2) UPRAVNA
 - (D3) SOCIJALNA
 - (D4) ZDRAVSTVENA
 - (D5) PREDŠKOLSKA
 - (D6) ŠKOLSKA
 - (D7) KULTURNA
 - (D8) VEŠTAKA
 - (K1) GOSPODARSKA - POSLOVNA NAMJENA
 - (K2) PREŽETNO UREĐKA
 - (K3) PREŽETNO USLUŽNA, TRGOVAČKA I SL. U FUNKCIJU NASELJA
 - (K4) TRGOVAČKA, OBRTOVAČKA, KOMUNALNO SERVISNA, USLUŽNA I SL.
 - (T1) GOSPODARSKA - UGOSTITELJSKO TURISTIČKA NAMJENA
 - (T2) HOTELI
 - (T3) UGOSTITELJSKO TURISTIČKI SADRŽAJI
 - (R1) SPORTSKO REKREACIJSKA NAMJENA
 - (Z1) JAVNE ZELENE POVRŠINE
 - (Z2) ZAŠTITNE ZELENE POVRŠINE
 - (VR) VRTOVI
 - (ZV) ŽELJEZNIČKI KOLODVOR
 - (P) JAVNA PARKIRALIŠTA
 - (G) GARAŽE JAVNOG KORIŠTENJA (u sklopu drugih namjena)
 - (V) GROBLJE
 - (VPS) VODOSPREME
 - (PK) PREKIDNA KOMORA (VODOOPSKRBA)
 - (IS) TRAFOSTANICA 110 KV
 - (TS) TRAFOSTANICA 20/04 KV
- IZDVOJENE NAMJENE**
- (K3) GOSPODARSKA NAMJENA-POSLOVNA
 - (R1) SPORTSKO REKREACIJSKA NAMJENA - SPORTSKI CENTAR
- POVRŠINE IZVAN GRAĐEVINSKOG PODRUČJA**
- (SZ) ZAŠTITNA ŠUMA
 - (PS) OSTALO POLJOPRIVREDNO I ŠUMSKO TLO
 - (P2) VRIJEDNO OBRADIVO TLO
 - (P3) OSTALA OBRADIVA TLA
 - (VS) POVRŠINE INFRASTRUKTURNIH SUSTAVA - VODOSPREME
 - (P) PARKIRALIŠTE
- PROMET**
- KOLNI I PJEŠAČKI PROMET**
- (A) AUTOCESTA
 - (GL) GLAVNE MJESNE ULICE
 - (S) SABIRNE ULICE
 - (O) OSTALE - STAMBENE ULICE
 - (K) KOLNO - PJEŠAČKI PRISTUPI
 - (KP) INTERNI KOLNO - PJEŠAČKI PRISTUPI (U SKLOPU DRUGIH NAMJENA)
 - (P) PJEŠAČKI PUTOVİ
 - (IP) INTERNI PJEŠAČKI PUTOVİ (U SKLOPU DRUGIH NAMJENA)
 - (PP) VEĆE PJEŠAČKE POVRŠINE (ULICE, TRGOVI, PIACETE I DRUGE POVRŠINE)
- BENZINSKA POSTAJA**
- ŽELJEZNIČKI PROMET**
- (Z) ŽELJEZNIČKA PRUGA ZA MEĐUNARODNI PROMET
- DALEKOVODI**
- (D110) DALEKOVODI 110 KV
 - (D20) DALEKOVODI 20 KV
 - (D20P) DALEKOVODI 20 KV (PLANIRANA ZAMJENA PODZEMNIM KABELOM)

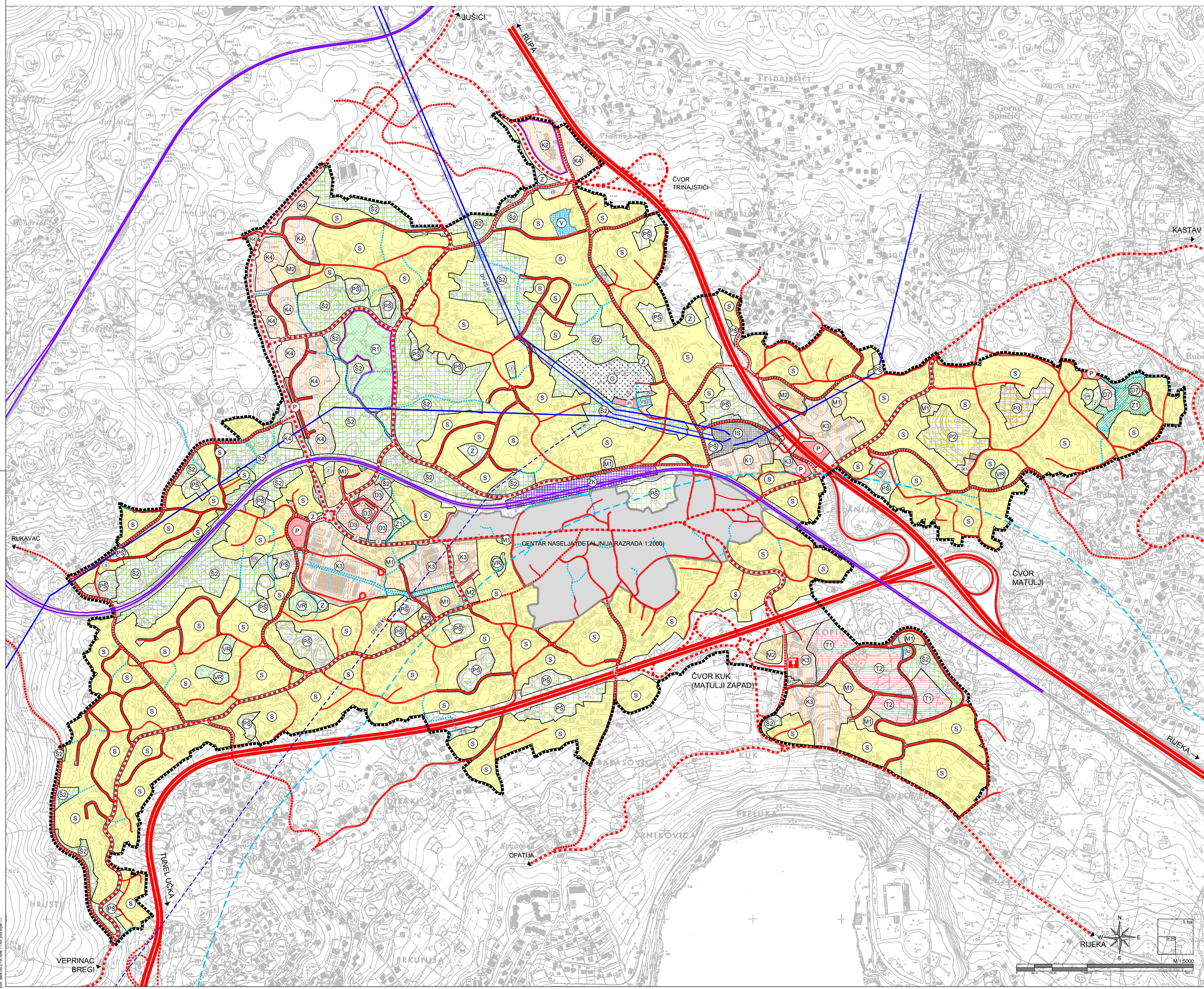

- POVRŠINE IZVAN GRAĐEVINSKOG PODRUČJA**
- (SZ) ZAŠTITNA ŠUMA
 - (PS) OSTALO POLJOPRIVREDNO I ŠUMSKO TLO
 - (P2) VRIJEDNO OBRADIVO TLO
 - (P3) OSTALA OBRADIVA TLA
 - (VS) POVRŠINE INFRASTRUKTURNIH SUSTAVA - VODOSPREME
 - (P) PARKIRALIŠTE
- PROMET**
- KOLNI I PJEŠAČKI PROMET**
- (A) AUTOCESTA
 - (GL) GLAVNE MJESNE ULICE
 - (S) SABIRNE ULICE
 - (O) OSTALE - STAMBENE ULICE
 - (K) KOLNO - PJEŠAČKI PRISTUPI
 - (KP) INTERNI KOLNO - PJEŠAČKI PRISTUPI (U SKLOPU DRUGIH NAMJENA)
 - (P) PJEŠAČKI PUTOVİ
 - (IP) INTERNI PJEŠAČKI PUTOVİ (U SKLOPU DRUGIH NAMJENA)
 - (PP) VEĆE PJEŠAČKE POVRŠINE (ULICE, TRGOVI, PIACETE I DRUGE POVRŠINE)
- BENZINSKA POSTAJA**
- ŽELJEZNIČKI PROMET**
- (Z) ŽELJEZNIČKA PRUGA ZA MEĐUNARODNI PROMET
- DALEKOVODI**
- (D110) DALEKOVODI 110 KV
 - (D20) DALEKOVODI 20 KV
 - (D20P) DALEKOVODI 20 KV (PLANIRANA ZAMJENA PODZEMNIM KABELOM)

Županija: PRIMORSKO - GORANSKA ŽUPANIJA		
Općina/grad: OPĆINA MATULJI		
Naziv prostornog plana: PRIJEDLOG PLANA II. IZMJENE I DOPUNE URBANISTIČKOG PLANA UREĐENJA MATULJA		
Naziv kartografskog prikaza: KORIŠTENJE I NAMJENA POVRŠINA		
Broj kartografskog prikaza: 1.	Mjerilo kartografskog prikaza: 1:5000/2000	
Odluka predstavničkog tijela o izradi plana (službeno glasilo): "Službene novine" PGŽ br. 13/16, 16/18, 16/18 i 43/18	Odluka predstavničkog tijela o donošenju plana (službeno glasilo):	
Javna rasprava (datum objave): "Novi list" 31.07.2018, "www.mgipu.hr" 30.07.2018, "www.matulji.hr" 30.07.2018	Javni uvid održan: od 10.09.2018. godine do 24.09.2018. godine	
Pečat tijela odgovornog za provođenje javne rasprave:	Odgovorna osoba za provođenje javne rasprave: Manto Ciković, ing.	
(ime, prezime i potpis)		
Suglasnost na plan Ministarstva graditeljstva i prostornog uređenja prema članku 108. Zakona o prostornom uređenju ("Narodne Novine", br. 153/13, 65/17 i 114/18)		
Pravna osoba / tijelo koje je izradio plan: urbanistički studio rijeka d.o.o. <small>PRISTUPNO UREĐENJE IZ OBLASTI GRAĐEVINARSTVA I PROMETNEGA IZOBILJA OKOLICA RIJEKE A. SARAJEVA 3. IZ. 05/194-007, IZ. 05/197-232</small>		
Pečat pravne osobe / tijela koje je izradio plan:	Odgovorna osoba: Tatjana Rakovac, dipl. ing. arh.	
(ime, prezime i potpis)		
Odgovorni voditelj izrade nacrtu prijedloga plana: Tatjana Rakovac, dipl. ing. arh.		
Stručni tim u izradi plana:		
1. Tatjana Rakovac, dipl. ing. arh.	5. Aleksandar Ciković, dipl. ing. el.	10. doc. dr. sc. Ivan Uroda, mag. univ. spec. oec.
2. Mera Kučan Smeštry, dipl. ing. arh.	6. Lovro Matković, dipl. ing. el.	11. Dubravka Prpić, dipl. iur.
3. Marino Uroda, dipl. ing. grad.	7. Mirko Domitrović, dipl. ing. el.	12. mr. sc. Vilišnja Hinić, dipl. ing. biokem.
4. Damir Šimunić, dipl. ing. grad.	8. Marjan Koprivnjak, dipl. ing. stroj.	
	9. Modrag Sarac, ing. stroj.	
Pečat predstavničkog tijela:	Predsjednik predstavničkog tijela: Darjan Buković, bacc. oec.	
(ime, prezime i potpis)		
Istovjetnost ovog prostornog plana s izvornikom ovjerava:	Pečat nadležnog tijela:	
(ime, prezime i potpis)		

Arh. sc. Tatjana Rakovac, dipl. ing. arh. / Ured: Matulji, Matuljska ulica 114 / Kontakt: 091 555 555 / E-mail: t.rakovac@matulji.hr